

Bemerkungen an der Packstelle

1. Hinweise zum Auftrag

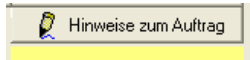

Bemerkungen die im Feld *HINWEISE ZUM AUFTRAG* (Auftragsbearbeitung auf der Linken Seite) hinterlegt werden erscheinen an der Packstelle in 2 Varianten.

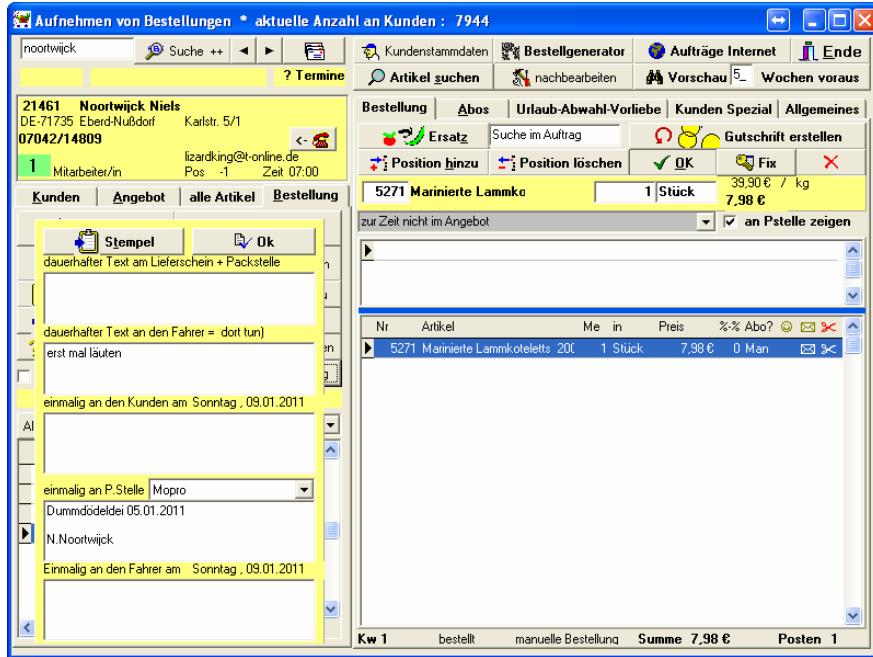

Packstelle Normalansicht:



die Bemerkung erscheint auf der linken Seite in einem roten Feld.

Packstelle Großansicht (klick auf die Aufschrift KEINE WAAGE bzw. in den Wiegebereich:



Der Hinweis erscheint in einem Popup-Fenster und muss von dem Packer(in) mit OK weggeklickt werden um weiterpacken zu können.

2. Artikelbezogene Bemerkungen

Wird in der Auftragsbearbeitung in das graue Feld unterhalb der Artikeleingabe eine Bemerkung eingetragen, die der Packer sehen soll, muss das Häkchen rechts daneben **AN DER PACKSTELLE ANZEIGEN** gesetzt sein.

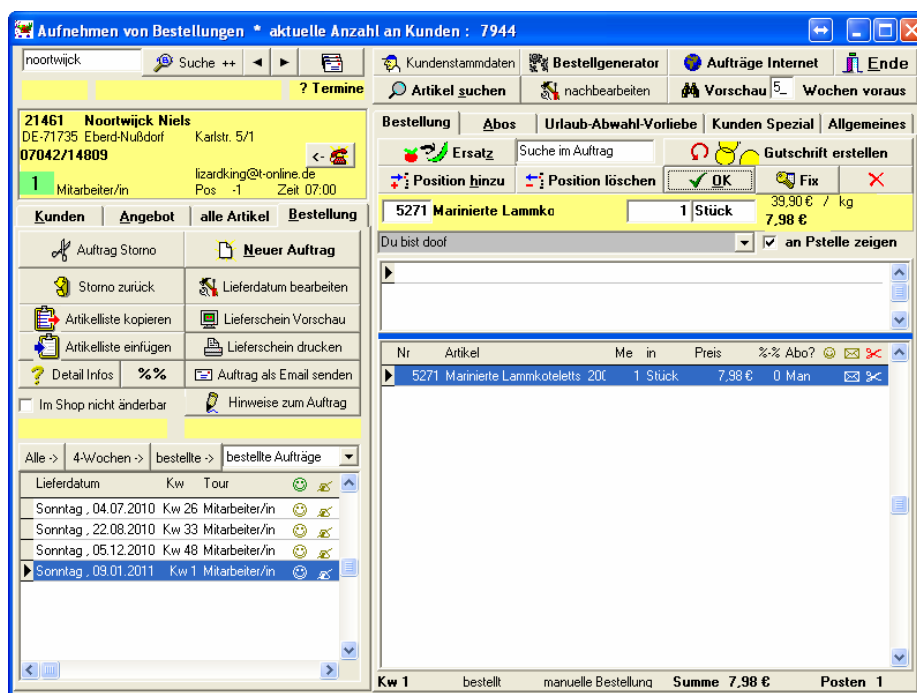

Packstelle Normalansicht:

Die Bemerkung erscheint in einem orangen Feld unterhalb des zu packenden Artikels.

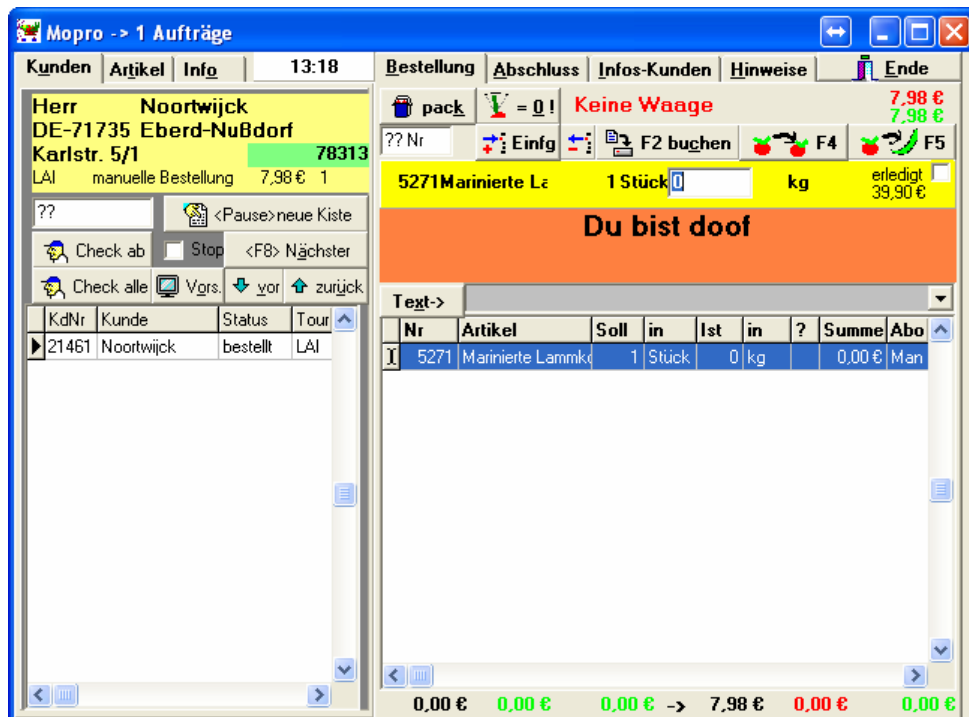

Packstelle Großansicht (klick auf die Aufschrift KEINE WAAGE bzw. in den Wiegebereich:

Wie in der Normalansicht nur größer!



3. Notiz zum Kunden

In der Auftragsbearbeitung oben links in das mittlere gelbe Feld klicken um eine Notiz zum Kunden hinzufügen zu können, die auch an der Packstelle angezeigt werden kann.

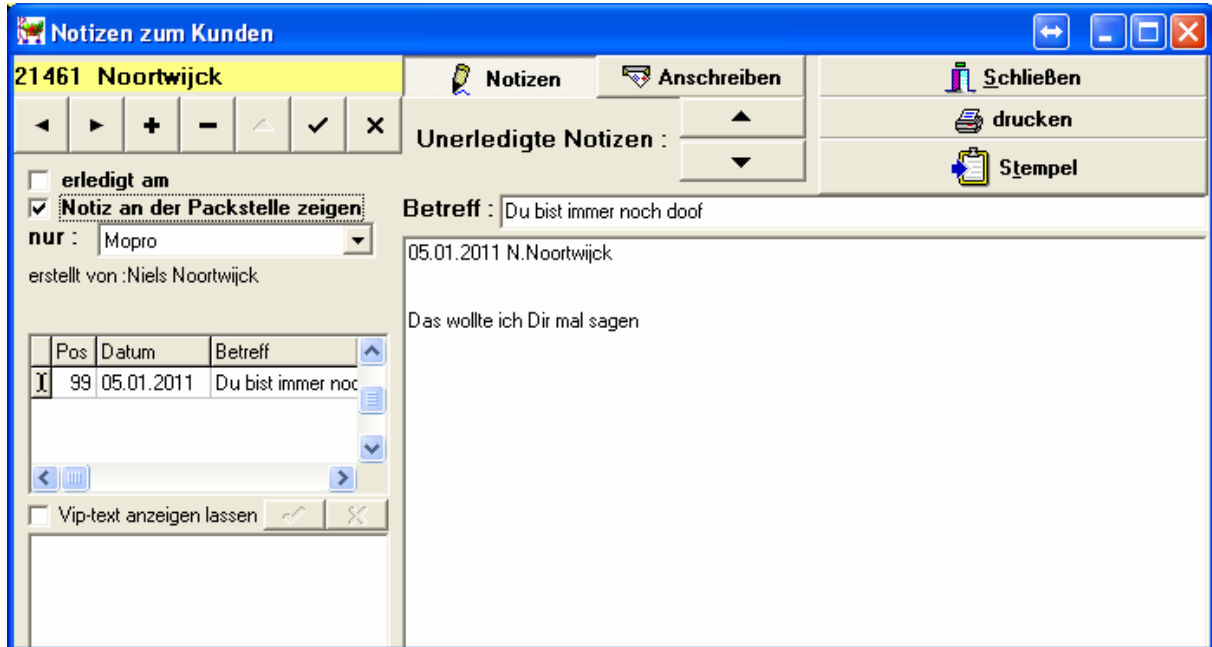

Packstelle Normalansicht:

Es erscheint ein kleines Fenster links, das geschlossen werden muss um weiterpacken zu können.



Packstelle Großansicht (klick auf die Aufschrift KEINE WAAGE bzw. in den Wiegebereich:

Großes Popup mit Kundenname und Kundennummer das geschlossen werden muss um weiterarbeiten zu können.

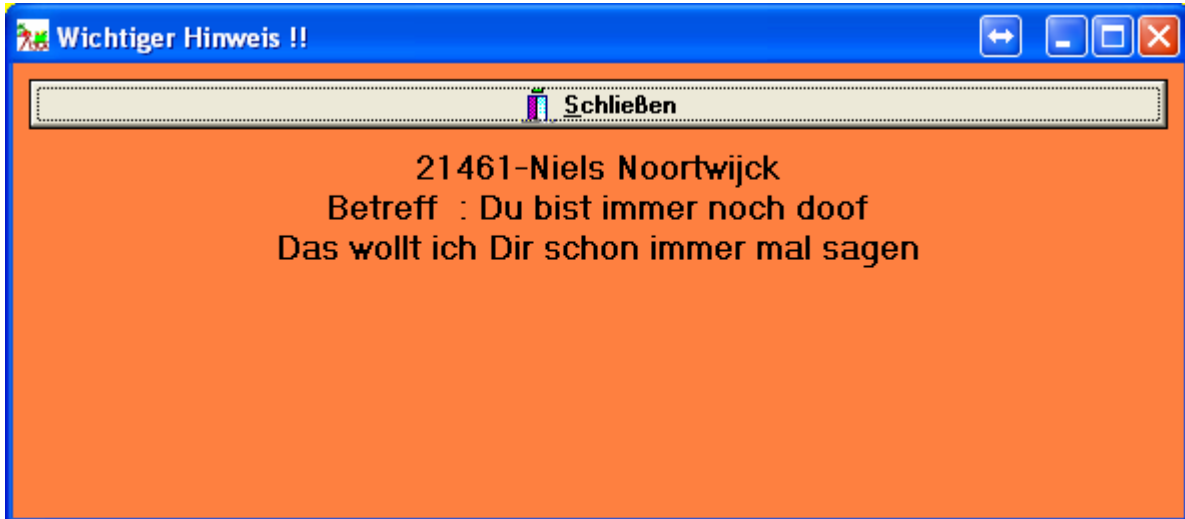

4. Hinweise zum Auftrag (2) – dauerhafter Text an LS+Packstelle

Wie in Punkt 1 können bei HINWEISE ZUM AUFTRAG im oberen Fenster dauerhafte Hinweise hinterlegt werden, die aber auch auf dem Lieferschein erscheinen (keine Beleidigungen!!!).

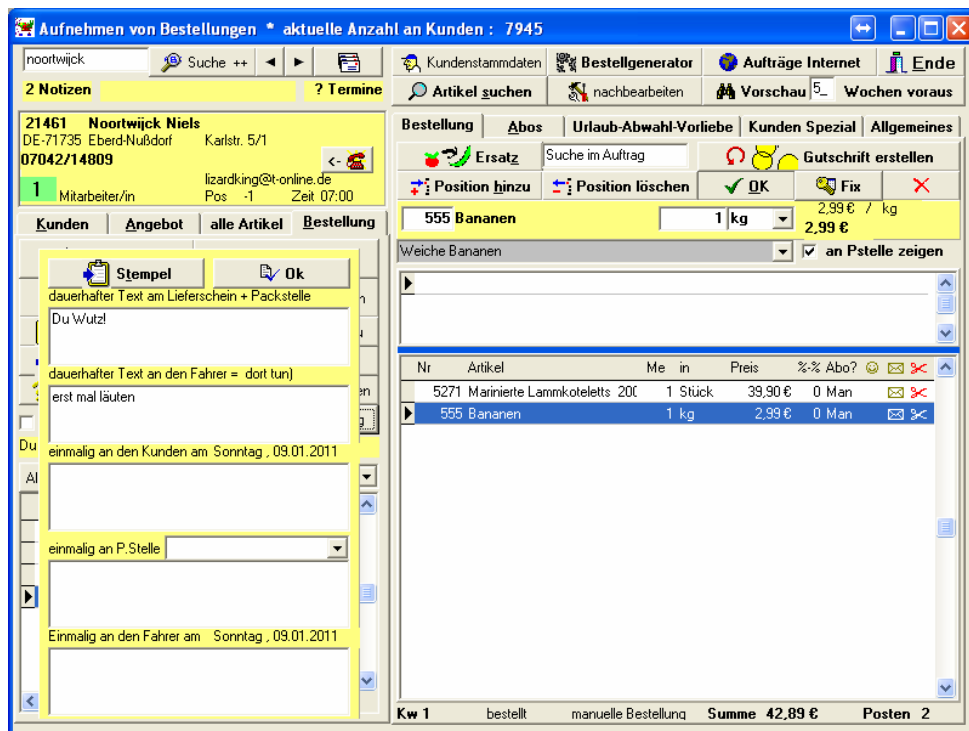

Packstelle Normalansicht:

Kleines unscheinbares Fenster auf der linken Seite.



Packstelle Großansicht (klick auf die Aufschrift KEINE WAAGE bzw. in den Wiegebereich:

Ein großes Popup erscheint, das mit OK bestätigt werden muss!

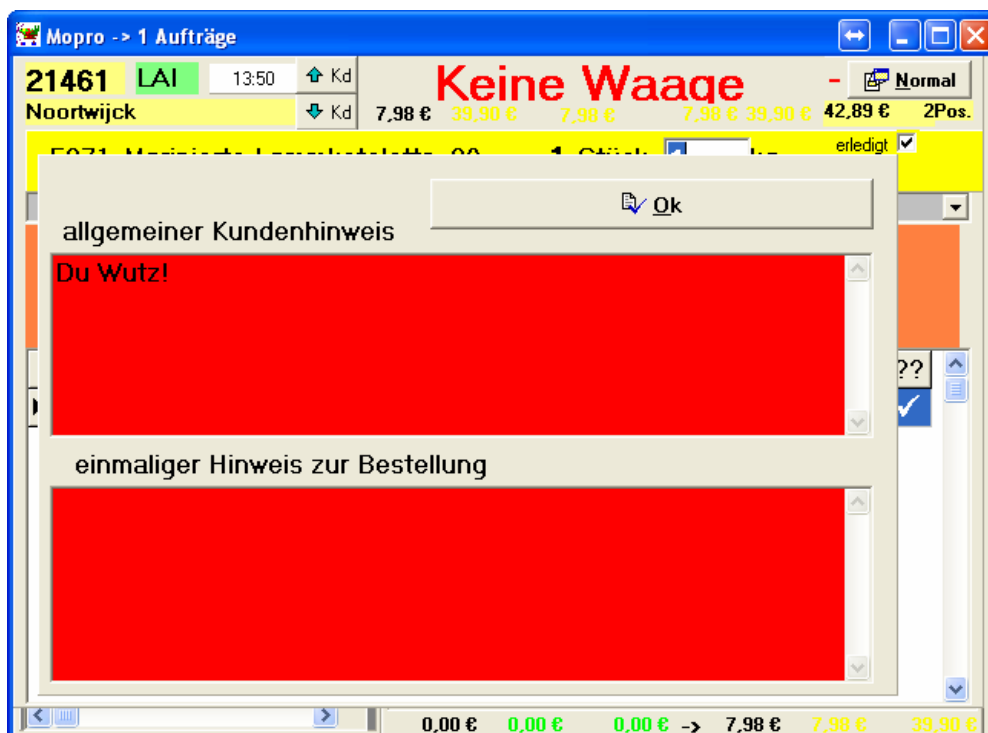

5. Dauerhafter, Kundenspezifischer Text bei einem Artikel

In der Auftragsbearbeitung können unter dem Reiter „Kunde Spezial“ im unteren Fenster Texte zu Artikel hinterlegt werden die dann immer bei diesem Kunden an der Packstelle erscheinen (z.B. will nur reife Bananen). **Vorsicht!!! Wird von evtl. Eintag in das graue Feld in der Artikeleingabe überlagert!**

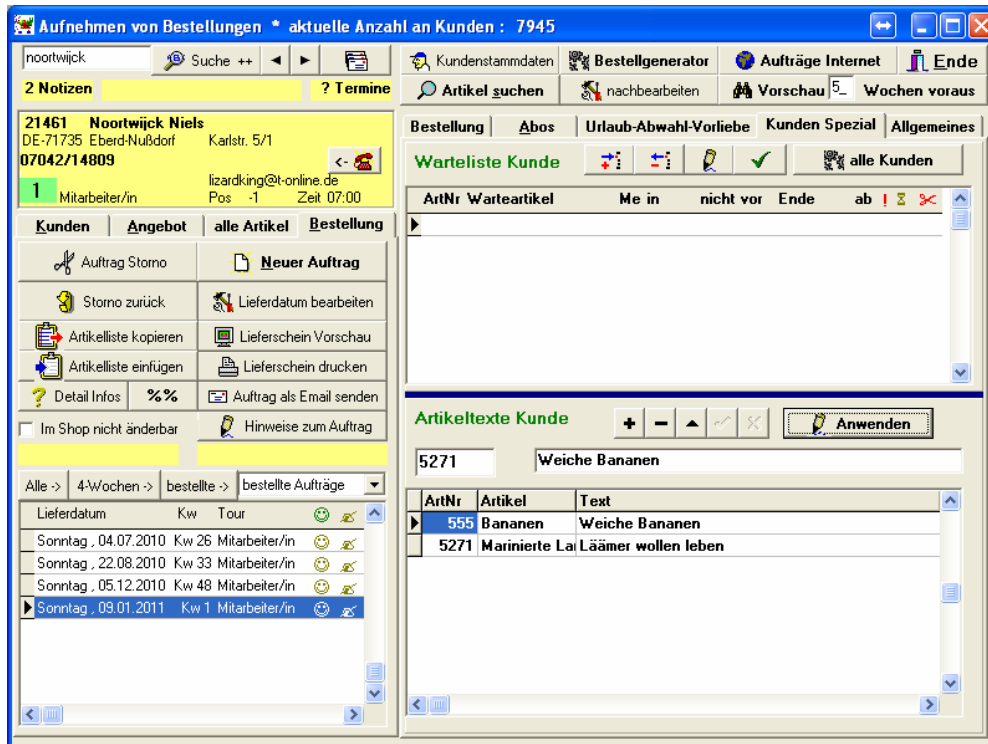

Packstelle Normalansicht:

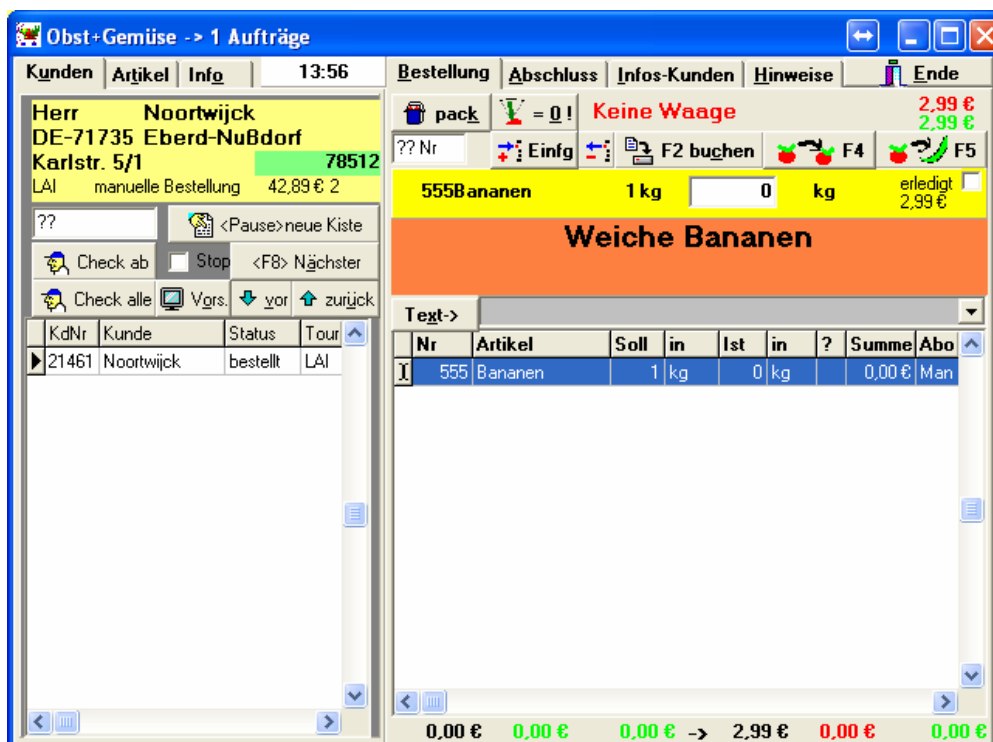

Packstelle Großansicht (klick auf die Aufschrift KEINE WAAGE bzw. in den Wiegebereich:

The screenshot shows a software window titled 'Obst+Gemüse -> 1 Aufträge'. The interface includes a header with order details, a status indicator 'Keine Waage', and a table for item management.

Header information:

- Order No: 21461
- Customer: LAI
- Time: 13:56
- Location: Noordwijk
- Status: Keine Waage
- Mode: Normal
- Prices: 2,99 € (base), 2,99 € (unit), 2,99 € (total), 0,00 € (net), 0,00 € (gross)
- Order Total: 42,89 €
- Positions: 2Pos.

Item details for '555 Bananen':

- Quantity: 1 kg
- Weight input: 0 kg
- Status: erledigt
- Price: 2,99 €

Table 'Weiche Bananen':

Nr	Artikel	Soll	in	Ist	in	Sum	Abo??
I	555 Bananen	1 kg		0 kg		0,00 €	Man

Footer summary:

0,00 € 0,00 € 0,00 € -> 2,99 € 0,00 € 0,00 €